



УПРАВЛЕНИЕ ФЕДЕРАЛЬНОЙ НАЛОГОВОЙ СЛУЖБЫ ПО ИРКУТСКОЙ ОБЛАСТИ

Новый специальный налоговый режим

НАЛОГ
НА ПРОФЕССИОНАЛЬНЫЙ ДОХОД



Цель введения – легализация деятельности самозанятых граждан за счет создания соответствующих благоприятных условий в виде снятия основных барьеров и создания экономических основ для мотивации работы в рамках правового поля и выхода из серой зоны.

НОРМАТИВНАЯ БАЗА

Деятельность самозанятых граждан регулируется :

- Федеральный закон №422-ФЗ от 27.11.2018 «О проведении эксперимента по установлению специального налогового режима «Налог на профессиональный доход»;
- Федеральный закон №425-ФЗ от 27.11.2018 «О внесении изменений в часть первую и вторую Налогового Кодекса Российской Федерации и отдельные законодательные акты Российской Федерации»;
- Закон Иркутской области №45-ОЗ от 29.05.2020 «О введении в действие специального налогового режима «Налог на профессиональный доход" на территории Иркутской области» (с 01.07.2020)

ТЕХНИЧЕСКАЯ БАЗА

Онлайн - платформа, обеспечивающая работу мобильных приложений (iOS, Android), вэб-кабинета «Мой налог», а также открытых программных интерфейсов для интеграции с продуктами партнеров проекта.

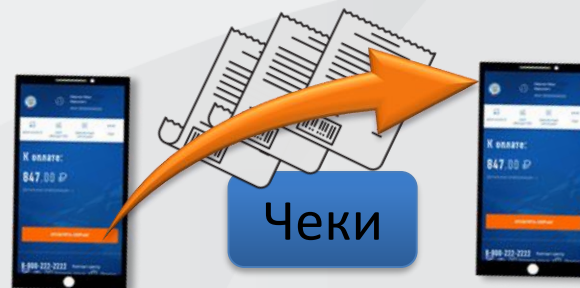

Как зарегистрироваться самозанятому



Через мобильное
приложение ФНС России
«Мой налог»



Через личный кабинет
«Мой налог» на сайте
ФНС России

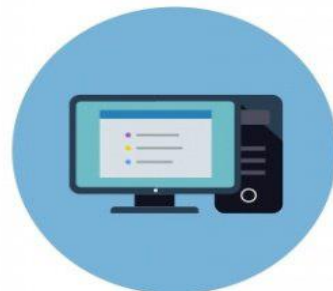

Через портал
Gosuslugi.ru



Через кредитную
организацию или банк

Регистрация самозанятого через мобильное приложение ФНС России «Мой налог»

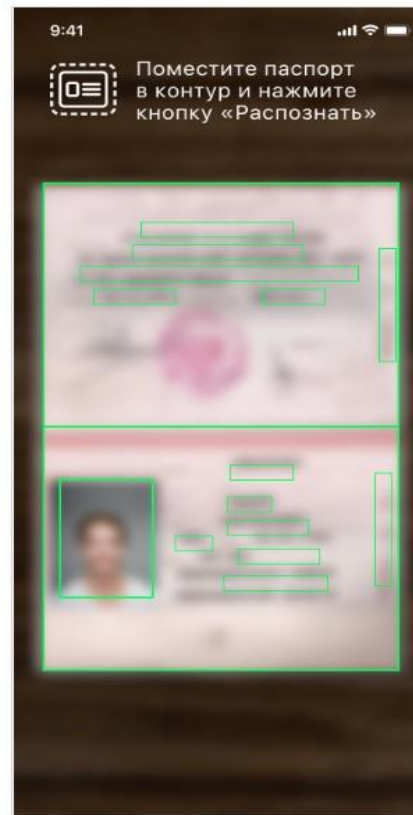
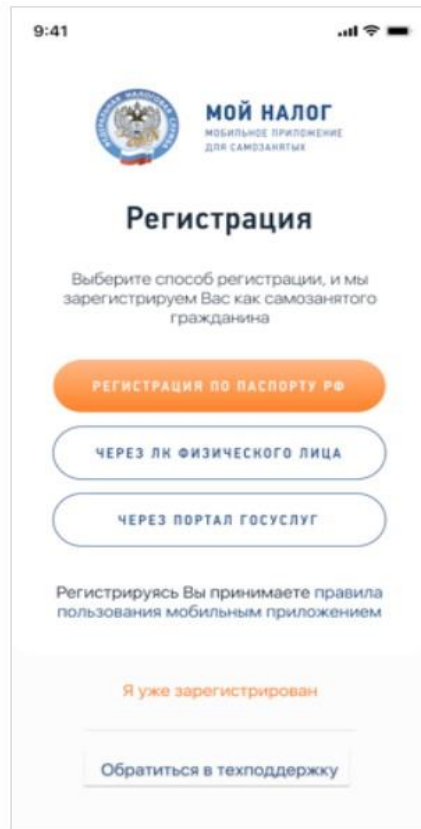

Вся отчетность, включая чеки, будет формироваться в приложении «Мой налог». Учет налоговых ставок и расчет суммы налога происходит автоматически

Все взаимодействие - через мобильное приложение «Мой налог»



МОЙ НАЛОГ
НАЛОГ НА
ПРОФЕССИОНАЛЬНЫЙ
ДОХОД

Мобильное приложение «Мой налог»

- Онлайн-регистрация, постановка на учет
- Учет налогооблагаемой базы
- Передача в ФНС сведений о расчетах
- Уплата налога
- Подключение к агрегаторам
- Отправка чеков покупателям
- Формирование справок о доходах
- Привязка банковской карты
- Универсальный коммуникатор с ФНС России

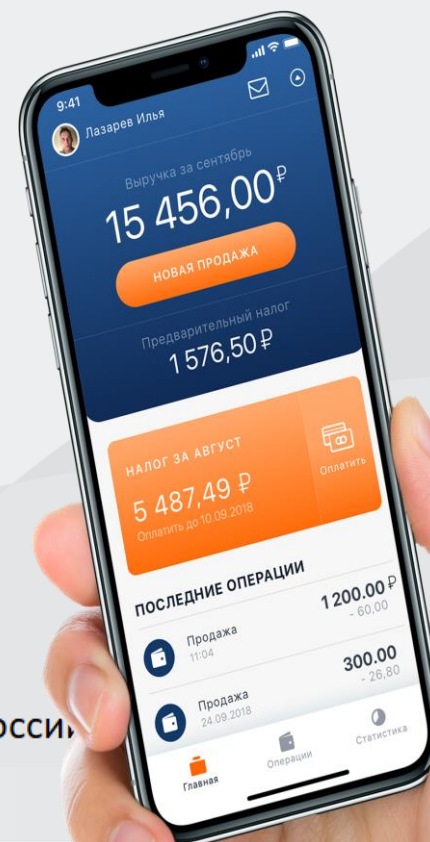

Преимущества специального налогового режима

ОПРОС ПОТЕНЦИАЛЬНЫХ САМОЗАНЯТЫХ

более 9000 опрошенных

Что было не так раньше?

Административная нагрузка
(регистрация ИП, представление
декларации, ведение учета)

Огромное количество требований и
надзорных органов

При отсутствии дохода все равно
надо платить фиксированные
страховые взносы

Высокие эффективные ставки
при низких доходах



Яндекс Такси

you do

Free-lance.ru

PROFI.RU

ЭТО ВЫГОДНО ДЛЯ ЛЮДЕЙ

Простота. Удобство. Минимум времени.



Без визита в налоговую
(в т.ч. онлайн регистрация)



Без статуса ИП



Без отчетности



Без кассы



Ставка 4-6%, а не 13%



Взаимодействие
с налоговыми органами
24/7



Открытый API



Налоговый капитал
на развитие

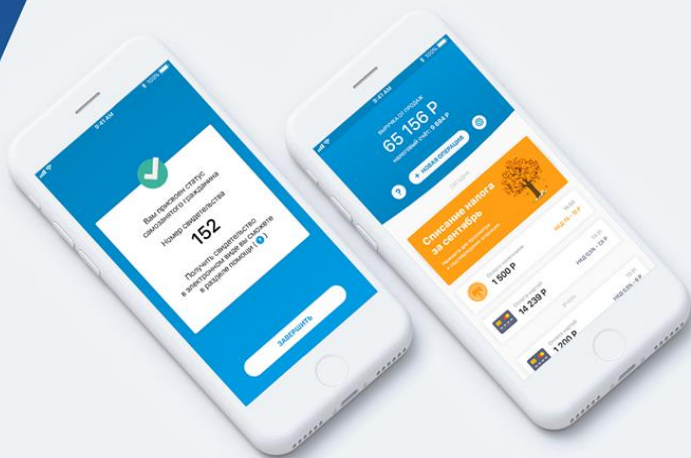

Плательщики НПД

- ✓ **физические лица – граждане Российской Федерации и граждане государств-членов ЕАЭС** (*Республика Беларусь, Республика Казахстан, Республика Армения, Киргизская Республика*);

**несовершеннолетние физические лица в возрасте от 14 до 18 лет вправе вести деятельность, доходы от которой облагаются налогом на профессиональный доход (статьи 27,28 ГК РФ)*

- ✓ **индивидуальные предприниматели**
 - в случае применения УСН/ЕСХН/ЕНВД обязаны представить в течение одного месяца со дня постановки на учет в качестве налогоплательщика НПД уведомление о прекращении применения УСН/ЕСХН/ЕНВД;*
 - в случае применения ПСН – только после окончания действия патента или уведомления налогового органа о прекращении такой деятельности).*

В каких сферах применяется НДС:

- **сдача в аренду (найм) жилых помещений;**
 - **парикмахерские и косметические услуги;**
 - **грузо-пассажирские перевозки;**
 - **строительные и ремонтные работы;**
 - **ремонт бытовой техники и электроники;**
 - **ремонт обуви и различных вещей;**
 - **услуги репетитора, переводчика;**
 - **проведение праздничных мероприятий;**
 - **фото- и видеосъемка;**
 - **продажа продукции собственного производства;**
 - **консультационные услуги (кроме адвокатских и посреднических)**
- и прочее...

Ограничения по применению НДС

- ✓ реализация **подакцизных товаров** (например, бензина, алкогольных напитков, сигарет) и товаров, подлежащих обязательной **маркировке** ;
- ✓ **перепродажа товаров**, имущественных прав (кроме имущества, ранее используемого в личных целях);
- ✓ **добыча и (или)/реализация** полезных ископаемых;
- ✓ деятельность **в интересах другого лица** на основе договоров **поручения** (комиссии, **агентского договора**);
- ✓ оказание услуг **по доставке товаров** с приемом (передачей) платежей за указанные товары в интересах других лиц
- ✓ **применение иных специальных налоговых режимов**;
- ✓ **доход** в календарном году **превысил 2,4 млн. рублей.**



Автоматизирован контроль отдельных ограничений

Не являются объектом налогообложения доходы

- ✓ в рамках **трудовых отношений**;
- ✓ от продажи **недвижимого имущества, транспортных средств, личного имущества**;
- ✓ от **передачи имущественных прав на недвижимое имущество** (кроме аренды (найма) жилых помещений);
- ✓ от реализации **долей в уставном капитале, паев, ценных бумаг**;
- ✓ от ведения **совместной** деятельности, по договору доверительного управления;
- ✓ от уступки (переуступки) прав требований;
- ✓ в **натуральной форме**;
- ✓ от **арбитражного управления, деятельности медиатора, оценочной деятельности, нотариуса, адвоката**;
- ✓ от оказания (выполнения) услуг (работ) по гражданско-правовым договорам, **если заказчик – работодатель (либо бывший работодатель менее двух лет назад)**

Исчисление и уплата НПД

Налоговый период- календарный месяц

Ставка 4% для оказывающих услуги физическим лицам;

Ставка 6% для оказывающим услуги ЮЛ и ИП.

Уведомление об уплате через мобильное приложение «Мой налог» **приходит до 12-го числа месяца**, следующего за налоговым периодом;

Уплата налога осуществляется не позднее 25-го числа месяца, следующего за истекшим налоговым периодом

Налоговый вычет предоставляется в следующем порядке:

- ✓ **налоговая ставка в размере 4%**, установленная в отношении доходов, полученных от физических лиц, **уменьшается на 1%**;
- ✓ **налоговая ставка в размере 6%**, установленная в отношении доходов, полученных от ИП и ЮЛ, **уменьшается на 2%**

Вычет предоставляется только один раз - с начала применения режима и до исчерпания всей суммы вычета. То есть если человек, будучи самозанятым, использует весь вычет и уйдет с режима, а потом опять на него вернется, вычет не предоставляется. Но если до ухода вычет был выбран не полностью, тогда после возвращения на режим остаток вычета можно будет использовать

Практический пример применения вычета в размере 10 000 рублей

Месяц	Доход, полученный от ФЛ за месяц, руб.	Сумма начисленного налога (4%), руб.	Вычет (1% от суммы налогооблагаемого дохода), руб.	Сумма вычета нарастающим итогом, руб.	Налог к уплате, руб. (гр. 3 - гр. 4)
1	2	3	4	5	6
Январь	50 000	2 000	500	500	1 500
Февраль	60 000	2 400	600	1 100	1 800
Март	70 000	2 800	700	1 800	2 100
Апрель	80 000	3 200	800	2 600	2 400
Май	100 000	4 000	1 000	3 600	3 000
Июнь	100 000	4 000	1 000	4 600	3 000
Июль	150 000	6 000	1 500	6 100	4 500
Август	200 000	8 000	2 000	8 100	6 000
Сентябрь	400 000	16 000	1 900	10 000	14 100
Октябрь	200 000	8 000	- (вычет закончился: лимит в 10 000 руб. исчерпан)	-	8 000

«Налоговый капитал» («бонус») в размере 1МРОТ (12 130 рублей)

До конца 2020 года будет автоматически применяться до полной уплаты НПД

Порядок использования вычета в 2020 году:

- ✓ вычет применяется автоматически (беззаявительно);
- ✓ суммируется с неиспользованным налоговым вычетом, полученным при регистрации (10 000 рублей);
- ✓ вычет уменьшает в полном объеме сумму начисленного налога, задолженности и пени до полного использования вычета;
- ✓ неиспользованная в 2020 году часть дополнительного налогового вычета в 2021 году будет аннулирована.

Суммарный налоговый вычет – это вычет при регистрации (или его остаток), увеличенный на дополнительный бонус.

Общая суммарный налоговый вычет при регистрации после 01.06.2020 –
22 130 руб. (10 000 руб.+12 130 руб.)



Плательщики НПД не являются плательщиками страховых взносов!!!

**Перечисление страховых взносов в ПФР осуществляется
в добровольном порядке!**

ВАЖНО!

Чек должен быть сформирован налогоплательщиком и передан покупателю (заказчику) в электронном виде (*на телефон, по электронной почте, через считывание QR-кода*) либо в виде распечатки):

- при **безналичной оплате** - не позднее 9-го числа следующего месяца;
- при **расчете наличными** или с помощью электронных средств платежа - непосредственно в момент расчета.

ОТВЕТСТВЕННОСТЬ ЗА НАРУШЕНИЕ ПОРЯДКА ПЕРЕДАЧИ ИНФОРМАЦИИ О СДЕЛКЕ В НАЛОГОВЫЙ ОРГАН

Статья 129.13 НК РФ устанавливает **ответственность за нарушение порядка и (или) сроков передачи в инспекцию сведений о расчете, который учитывается в доходах.**

Налогоплательщик, который не сформировал чек и, соответственно, не передал информацию в налоговый орган, получит штраф в размере 20% от суммы расчета.

Те же деяния, совершенные повторно в течение шести месяцев, влекут взыскание штрафа в размере суммы такого расчета.



Статистика по применению НПД в Иркутской области

(по состоянию на 20.10.2020)

Количество действующих налогоплательщиков НПД – 5 901 лицо

Зарегистрированный доход – 239,5 млн. руб.

Начислено налога к уплате – 725,4 тыс. руб.

Поступило налога в бюджет – 564,9 тыс. руб.

**Количество налогоплательщиков НПД, зарегистрированных в ПФР –
151 лицо**

Благодарим за внимание!

